



MINISTERO DELLE FINANZE
DIREZIONE GENERALE DEL CATASTO E DEI SERVIZI TECNICI ERARIALI
NUOVO CATASTO EDILIZIO URBANO

(R. DECRETO-LEGGE 12 APRILE 1928, N. 649)

Planimetria dell'immobile situato nel Comune di MILANO SEGRATE Via Novegato n° 13

H: 3.10

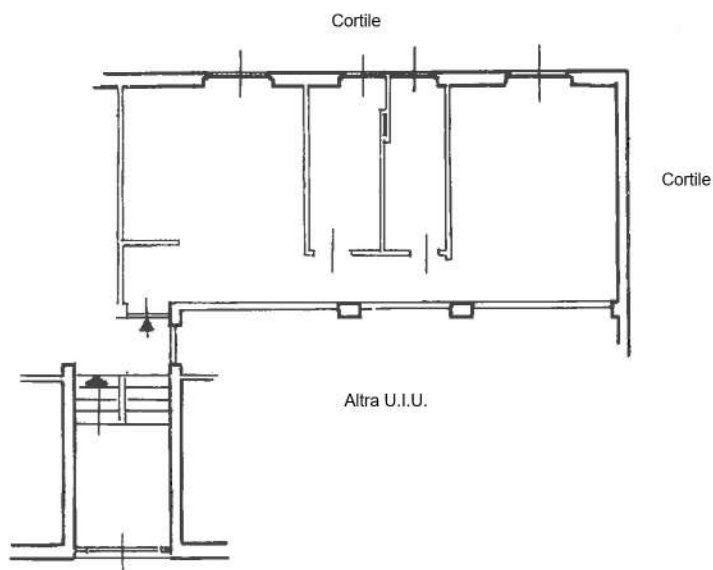

PIANO RIALZATO

ORIENTAMENTO



SCALA DI 1:100