



MINISTERO DELLE FINANZE
DIREZIONE GENERALE DEL CATASTO E DEI SERVIZI TECNICI ERARIALI

ACCERTAMENTO GENERALE DELLA PROPRIETA' IMMOBILIARE URBANA
(R. DECRETO LEGGE 13 APRILE 1939-XVII N°652)

Planimetria degli immobili urbani denunciati con la Scheda N° 6160373
Comune di Milano Ditta "Palli Luigi di Dianigi"
Via Cervignano 2
"Segnare cognome, nome, paternità del solo prima intestatario"

ACCERTAMENTO GENERALE DELLA PROPRIETA' IMMOBILIARE URBANA

(R.D.L. 13 aprile 1939-XVII, n. 652)

COMUNE

di Milano

Talloncino di riscontro
DELLA
SCHEDA NUMERO

6160373

AVVERTENZA: Il presente talloncino deve essere incollato a cura del dichiarante sulla planimetria (riproduttore la unità immobiliare denunciata con la presente scheda) da presentare ai sensi dell'articolo 7 del R. D. L. 13 aprile 1939-XVII, n. 652.

p.t.

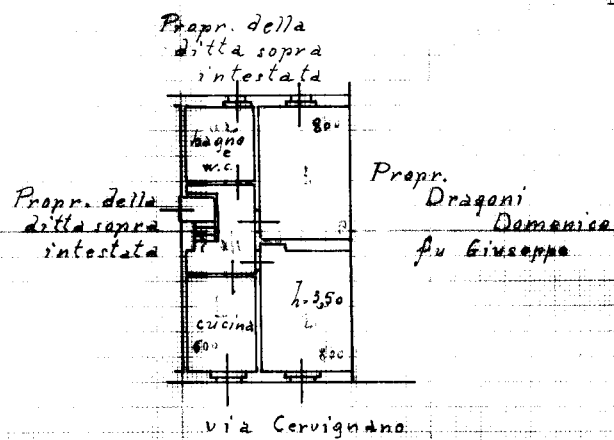

p. Interr.

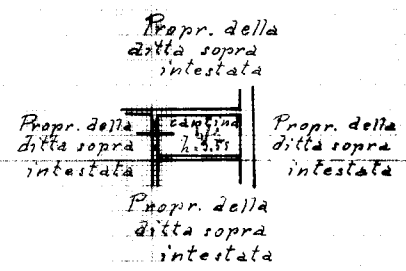

ORIENTAMENTO

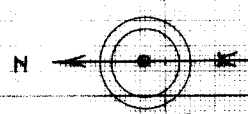

SCALA di 1:200

Compilata da
Ing. Gian Carlo Bellani
(Titolo, nome e cognome del tecnico)

iscritto all'Albo degli Ingegneri
della Provincia di Milano

Data 1 MAR 1940 anno Firma Bellani

Ultima planimetria in atti

Catasto dei Fabbricati - Situazione al 10/01/2019 - Comune di MILANO (F205) - < Foglio: 484 - Particella: 46 - Subalterno: 2 >
VIA CERVIGNANO n. 2 piano: I;