

MOD. B
E. - Cat. S. T. - 315



MINISTERO DELLE FINANZE
DIREZIONE GENERALE DEL CATASTO E DEI SERVIZI TECNICI ERARIALI

MOD. B (Nuovo Catasto Edilizio Urbano)

NUOVO CATASTO EDILIZIO URBANO

Lire
20

(R. DECRETO LEGGE 13 APRILE 1939, N. 632)

Planimetria dell'immobile situato nel Comune di MILANO Via PAOLO LOMAZZO n° 3

Ditta MONTECATINI - EDISON

Allegata alla dichiarazione presentata all'Ufficio Tecnico Erariale di MILANO



SCHEDA N° 1191726
(in sostituzione alla sch. 2320051)

SECONDO PIANO
H = 3.10

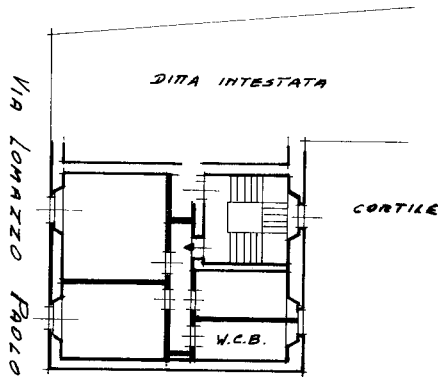

CANTINA
H = 2.50

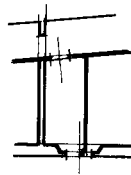

ORIENTAMENTO



SCALA DI L. 200

SPAZIO RISERVATO PER LE ANNOTAZIONI D'UFFICIO

DATA
PROT. N°

31 Dic 1969
[Handwritten signature]

Compilata dal *Geom. Pietro Mosetti*
(Titolo, nome e cognome del tecnico)

Iscritto all'Albo dei Geometri
della Provincia di Milano n° 1716

DATA 31 DIC 1969

Firma: *Pietro Mosetti*

Ultima planimetria in atti