

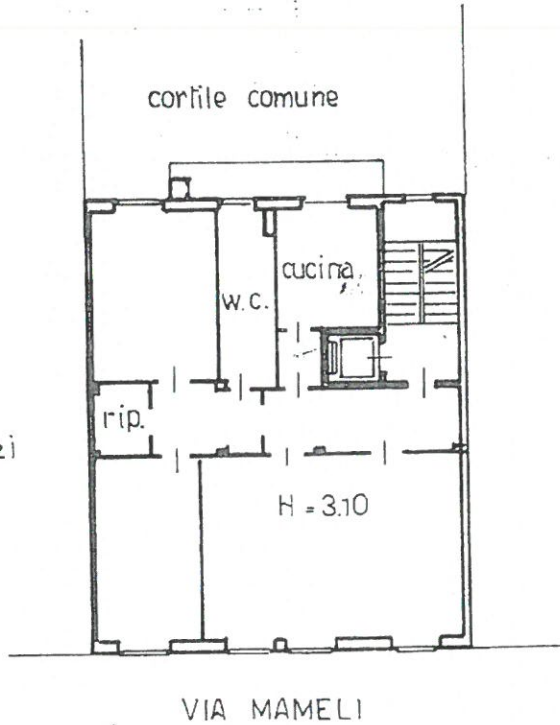

CATASTO EDILIZIO URBANO (RDL 13-4-1939, n. 652)

Area di u.i.u. in Comune di MILANO, via G. MAMELI civ. 38



PIANO RIALZATO
H = 3.10

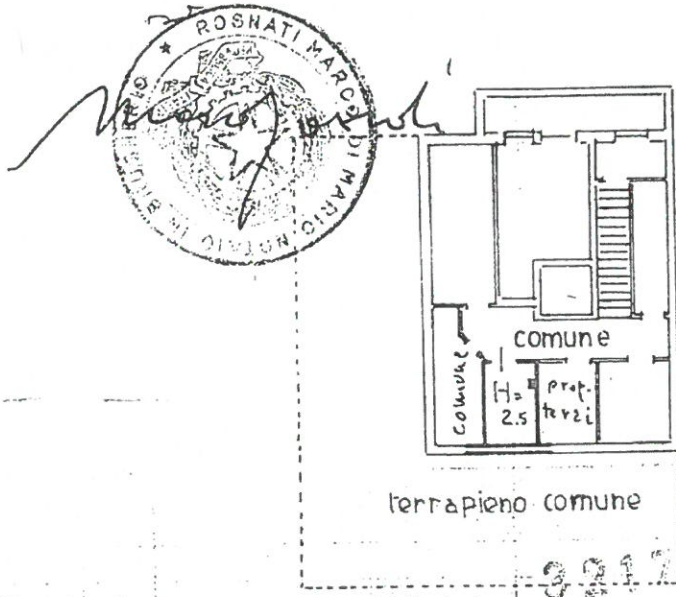

PIANO CANTINATO
H = 2.50

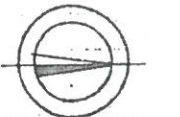

SCALA DI 1:20

Presenza di N.C.
variazione
Categorie catastali
sub. 1

Compilata dal PERITO EDILE
ALBERTINI GIORGIO
(Titolo, cognome e nome)
Iscritto all'albo de PERITI INDUSTRIALI
della provincia di MILANO n. 2152
data 26-5-99 Firma Albertini



RISERVATO ALL'UFFICIO



in Comune di MILANO via G. MAMELI civ. 38

PIANO INTERRATO

h = 3.30

mapp. 552

mapp. 579

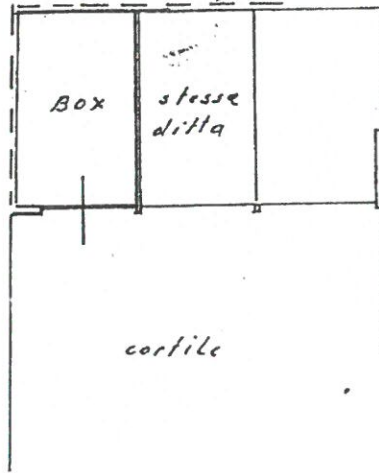

Mario
 ROSNATI MARCO
 PERITI INDUSTRIALI
 ALBO N. 2152
 MILANO

ORIENTAMENTO

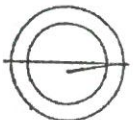

SCALA DI 1: 2

<input checked="" type="checkbox"/> variazione <input type="checkbox"/>	Compilata dal <u>PERITO EDILE</u> (Titolo, cognome e nome) <u>ALBERTINI GIORGIO</u>	RISERVATO ALL'UFFICIO 11 OTT. 199
Iscritto all'albo de <u>PERITI</u> della provincia di <u>MILANO</u> data Firma <i>G. Albertini</i>	ALBO N. 2152 ALBERTINI GIORGIO MILANO	

25064