

MODULARIO
F. - Cat. S. T. - 315



MINISTERO DELLE FINANZE
DIREZIONE GENERALE DEL CATASTO E DEI SERVIZI TECNICI ERARIALI

169837 (Nuovo Catasto Edilizio Urbano)

Lire
20

NUOVO CATASTO EDILIZIO URBANO

(R. DECRETO-LEGGE 18 APRILE 1950, N. 652)

Planimetria dell'immobile situato nel Comune di MILANO Via STRIGELLI 15

Ditta IMM. SAN GALDINO SRL

Allegata alla dichiarazione presentata all'Ufficio Tecnico Erariale di MILANO

M 1349502

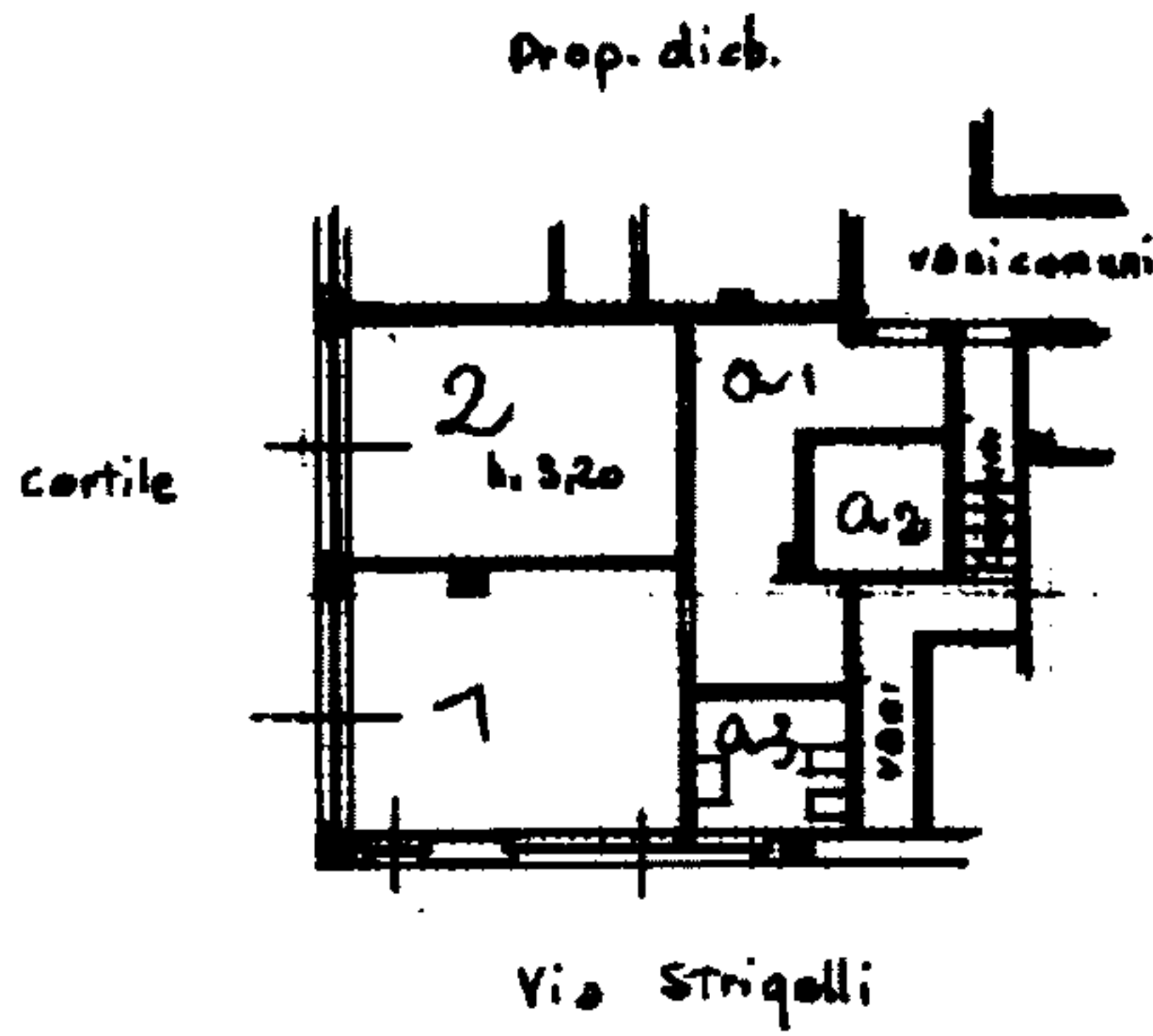

Piano seminterrato

ORIENTAMENTO



SCALA DI 1:200

SPAZIO RISERVATO PER LE ANNOTAZIONI D'UFFICIO

DATA
PROT. N°



Compilata dal Geom. Sergio
Seccato
Iscritto all'Albo dei Geometri
della Provincia di Milano
DATA 5/4/65
Firma: Sergio Seccato